

NOTAS

Atende:

- O Projeto atende as condições de segurança de uso e circulação da edificação conforme NTOs;
- O Projeto atende a largura da faixa de circulação e inclinação máxima de rampa conforme item 8 do anexo I do Decreto nº 57.776/17
- O Projeto atende às distâncias máximas entre qualquer ponto da edificação e as instalações sanitárias conforme item 9 do anexo I do Decreto nº 57.776/17".
- O autor do projeto se responsabiliza pelo atendimento das normas edilícias em vigor relativas ao atendimento à Lei 16.402/16;
- O projeto prevê a construção de piscina de uso privativo, respeitando os recuos mínimos exigidos pela legislação municipal e normas da ABNT (NBR 10339 e NBR 10818);
- O sistema de tratamento da piscina inclui casa de máquinas com bomba, filtro e raloantiprisionamento, conforme requisitos de segurança;
- Reservatórios atenderão às exigências de impermeabilização, ventilação e acessibilidade para manutenção.

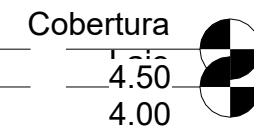
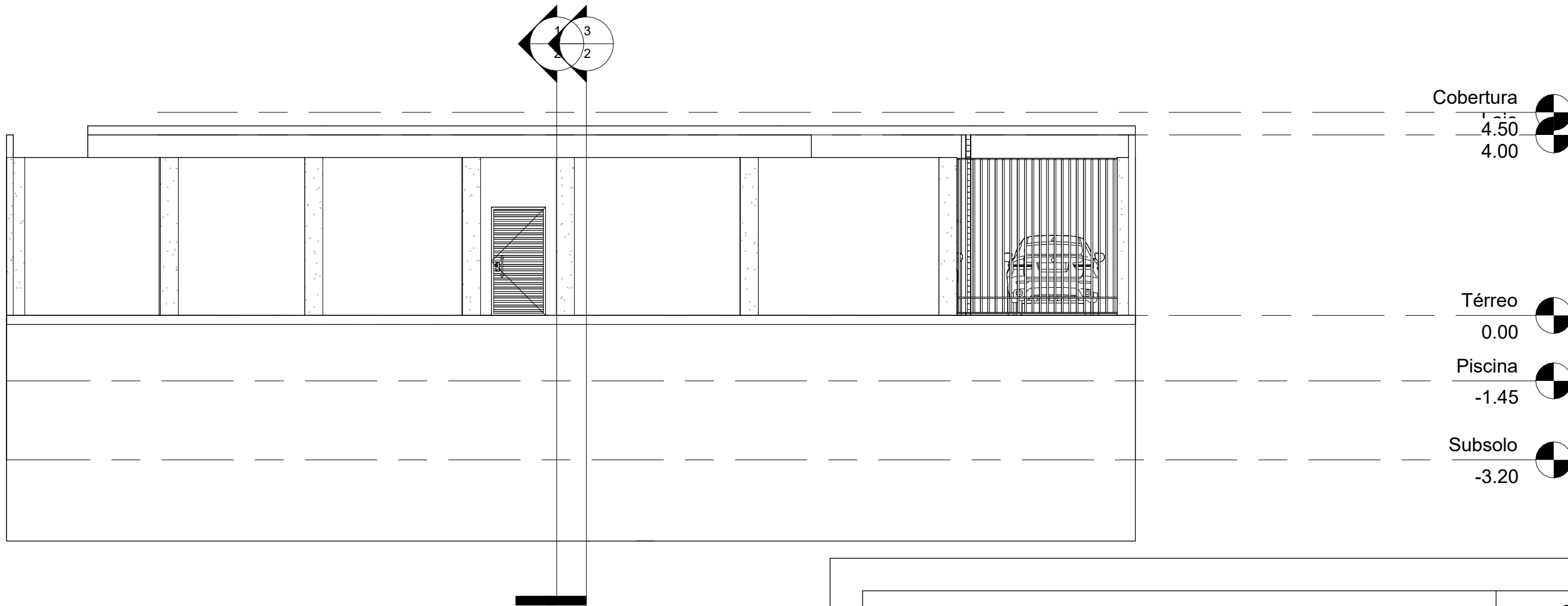

1 Corte 1
1 : 100

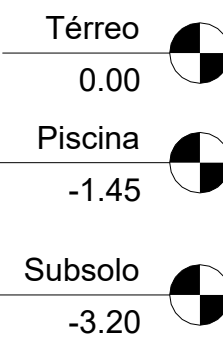
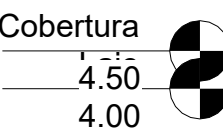
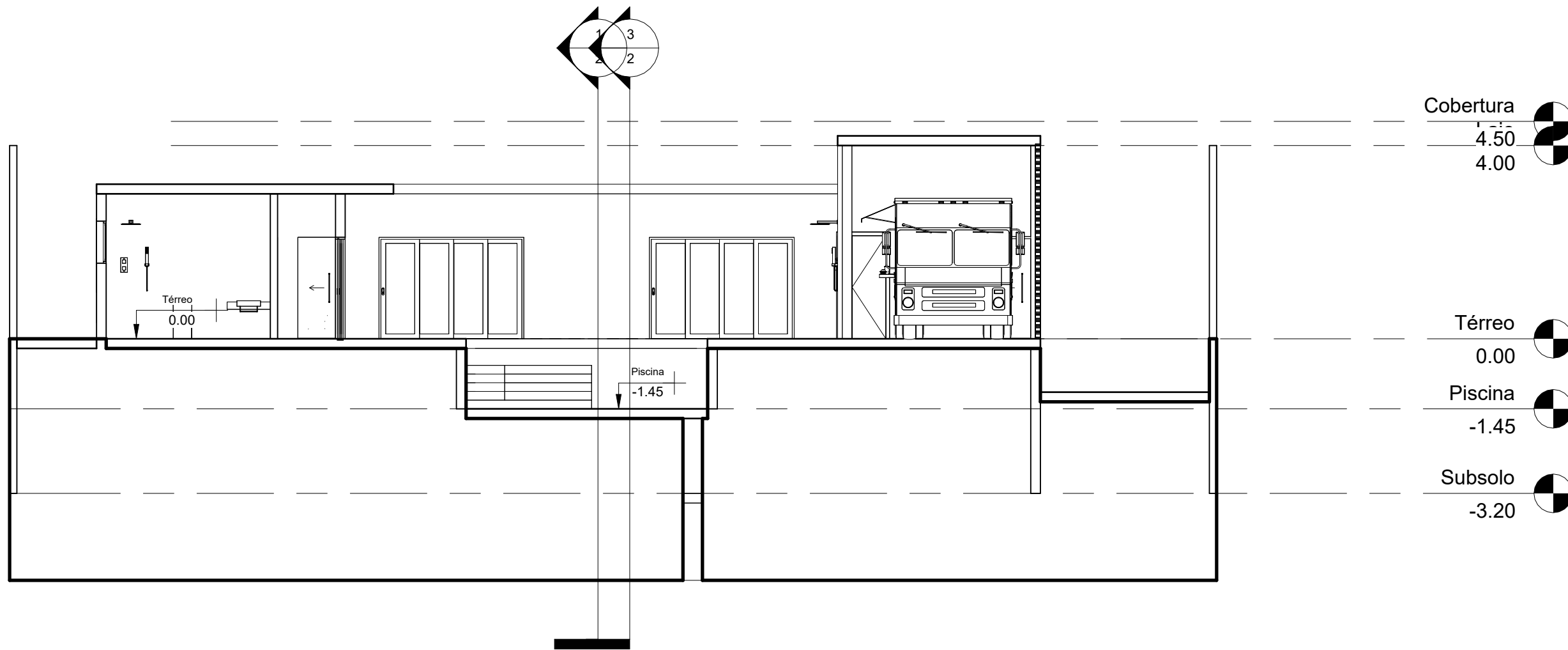

4 Sul
1 : 100

2 Corte 2
1 : 100

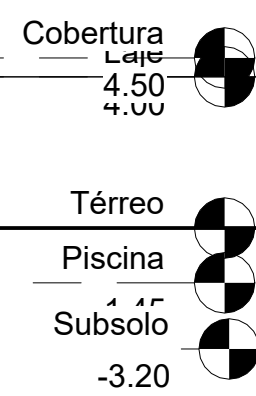
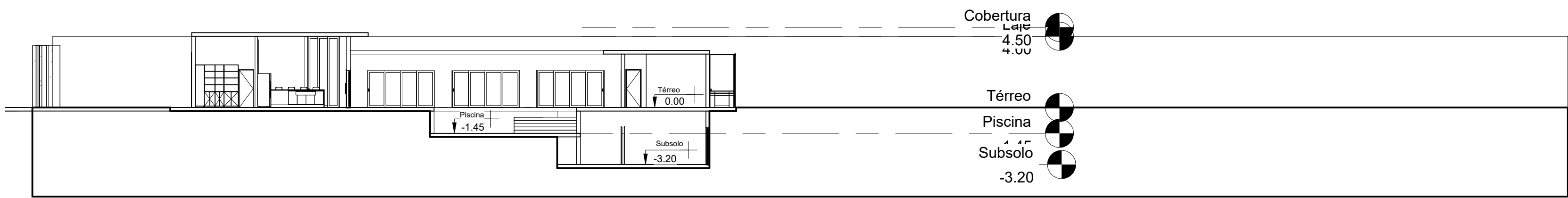

3 Corte 3
1 : 200

PROJETO DE CONSERVAÇÃO		FOLHA 01/02 ESCALA 1:100
TÍTULO	PROJETO DE CONSERVAÇÃO DE UMA RESIDÊNCIA UNIFAMILIAR	
PROPRIETÁRIO	André Luiz Magri	
LOCAL	AVENIDA DO SOL II, 0, LOTE O-8-B, PORTA DO SOL, BAIRRO SABAUNA, MAIRINQUE, SP, 18120-000	
INSCR. MUN. PROFISSIONAL	01-07-135-0406-001	INSCR. CADASTRAL 15.902.457-2-SSP-SP
Situação sem escala		DECLARO QUE A APROVAÇÃO DO PROJETO NÃO IMPLICA O RECONHECIMENTO POR PARTE DA PREFEITURA DO DIREITO DE PROPRIEDADE DO TERRENO.
		Proprietário: André Luiz Magri CPF: 066.773.998-00
ÁREAS (m²)		Leandro Carlos Lancioni Arquiteto CAU: A40541-8 - CCM nº 3.394.466-0 Laudo e Levantamento Arquitetônico RRT: 15972579
TERRENO	E = R = 2.025,53m²	
A CONSERVAR		
TÉRREO	488,79m²	
SUBSOLO	154,13m²	
TOTAL	642,92m²	
PISCINA	40,00m²	
TOTAL A CONSERVAR	900,92m²	
C.A. = 0,21 T.O. = 0,25		Leonardo Marques Barcelos Responsável Técnico CREA: 2605645860 - ART: 2620251539864